ZAŁĄCZNIK GRAFICZNY DO UZASADNIENIA PLANU OGÓLNEGO GMINY SZELKÓW

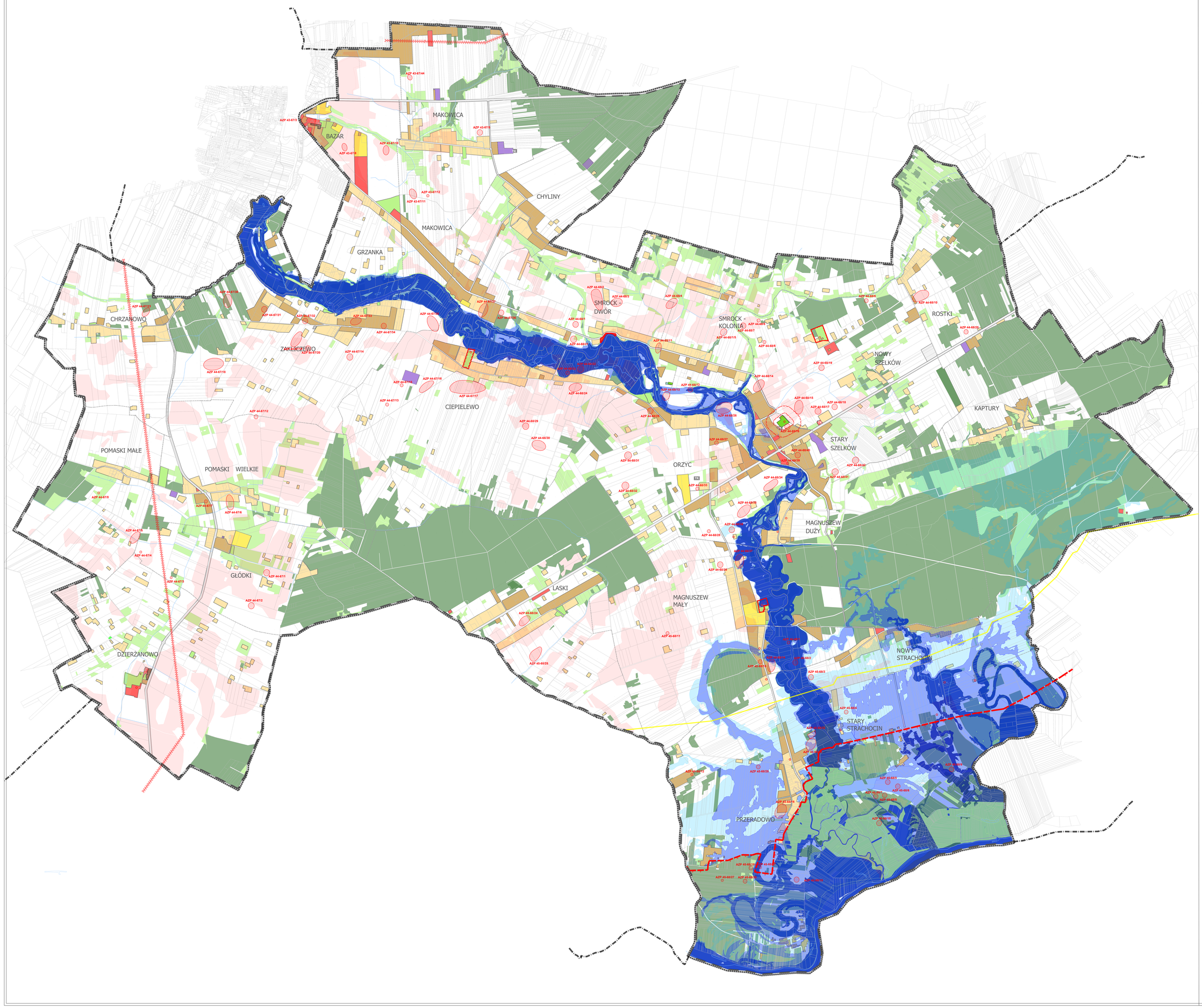

SKALA 1:15 000

LEGENDA:

OZNACZENIA OGÓLNE

- GRANICA GMINY
- GRANICE GMIN SĄSIEDNICH
- STARY SZELKÓW — NAZWY MIEJSCOWOŚCI

STREFY ZABUDOWY MIESZKANIOWE

- **SW** - STREFA WIELOFUNKCYJNA Z ZABUDOWĄ MIESZKANIOWĄ WIELORODZINNĄ
- **SJ** - STREFA WIELOFUNKCYJNA Z ZABUDOWĄ MIESZKANIOWĄ JEDNORODZINNĄ
- **SZ** - STREFA WIELOFUNKCYJNA Z ZABUDOWĄ ZAGRODOWĄ

STREFY PRODUKCYJNO USŁUGOWE

- **SU** - STREFA USŁUGOWA
- **SP** - STREFA GOSPODARCZA
- **SR** - PRODUKCJI ROLNICZEJ
- **SI** - STREFA INFRASTRUKTURALNA
- MAŁA ELEKTROWNIA WODNA (MEW)
- TK — STACJE BAZOWE TELEFONII KOMÓRKOWE

STREFY ZIELENI I STREFY OTWARTE

- **SN** - STREFA ZIELENI I REKREACJI
- **SC** - STREFA CMENTARZY

SO - STREFA OTWARTA

- TERENY LEŚNE
- TERENY ROLNE - TRWAŁYCH UŻYTKÓW ZIELONYCH
- TERENY ROLNE - UPRAW POLOWYCH, OGRODNICZYCH I SADOWNICZYCH
- TERENY WÓD POWIERZCHNIOWYCH

OBSZARY OGRANICZONEGO ZAGOSPODAROWANIA ZWIĄZANE Z PONADLOKALNYMI OBIEKTAMI INFRASTRUKTURY

- ZWIĄZANE Z PRZEBIEGIEM LINII ELEKTROENERGETYCZNEJ WN110kV WRAZ ZE STREFĄ OGRANICZONEGO UŻYTKOWANIA
- ZWIĄZANE Z PRZEBIEGIEM GAZOCIĄGU WYSOKIEGO CIŚNIENIA DN700/ MOP 8,4 MPa WRAZ ZE STREFĄ OGRANICZONEGO UŻYTKOWANIA WYNOSZĄCĄ 12M (PO 6M NA STRONĘ OD OSI GAZOCIĄGU)

OBSZARY SZCZEGÓLNYCH DZIAŁAŃ OCHRONNYCH - W TYM OBSZARY OBJĘTE LUB WSKAZYWANE DO OBJĘCIA OCHRONĄ

- AZP 45-68/6 — STANOWISKA ARCHEOLOGICZNYCH
- OBIEKTY WPISANE DO REJESTRU ZABYTKÓW
- OBIEKTY WPISANE DO WOJEWÓDZKIEJ ORAZ GMINNEJ EWIDENCJI ZABYTKÓW
- GRANICA OBSZARU NATURA 2000 PLB 140014"DOLINA DOLNEJ NARWI"
- GRUNTY ROLNE II I III KLASY BONITARACYJNEJ
- OBSZARY SZCZEGÓLNEGO ZAGROŻENIA POWODZIĄ NA KTÓRYCH PRAWDOPODOBIEŃSTWO WYSTĄPIENIA POWODZI JEST DUŻE I WYNOSI RAZ NA 10 LAT
- OBSZARY SZCZEGÓLNEGO ZAGROŻENIA POWODZIĄ NA KTÓRYCH PRAWDOPODOBIEŃSTWO WYSTĄPIENIA POWODZI JEST ŚREDNIE I WYNOSI RAZ NA 100 LAT
- OBSZARY ZAGROŻENIA POWODZIĄ MIESZCZĄCYMI SIĘ NA KTÓRYCH PRAWDOPODOBIEŃSTWO WYSTĄPIENIA POWODZI JEST MAŁE I WYNOSI RAZ NA 500 LAT
- TEREN ZAGROŻONY OSUWANIEM SIĘ MAS ZIEMNYCH 9638 KRTZ WRAZ Z DWOMA OSUWISKAMI 7251 KRO ORAZ 78271 KRO